

MyCCV Terminalbeheer: TMS fee & inzichten

De **Statistieken** in MyCCV Terminalbeheer tonen alle actieve en inactieve terminals (incl. serienummers) die bekend zijn binnen Terminalbeheer onder uw node.

Op welke wijze u meer grip en inzicht kunt krijgen op de actieve betaalautomaten in MyCCV Terminalbeheer en welke terminals doorbelast worden voor de TMS fee leest u hieronder.

Bij **<STATISTIEKEN>** treft u alle overzichten die helpen bij het beheren van de terminals. In de grafiek **<TERMINAL ACTIVITEIT>** ziet u alle 'actieve' en 'inactieve' terminals.

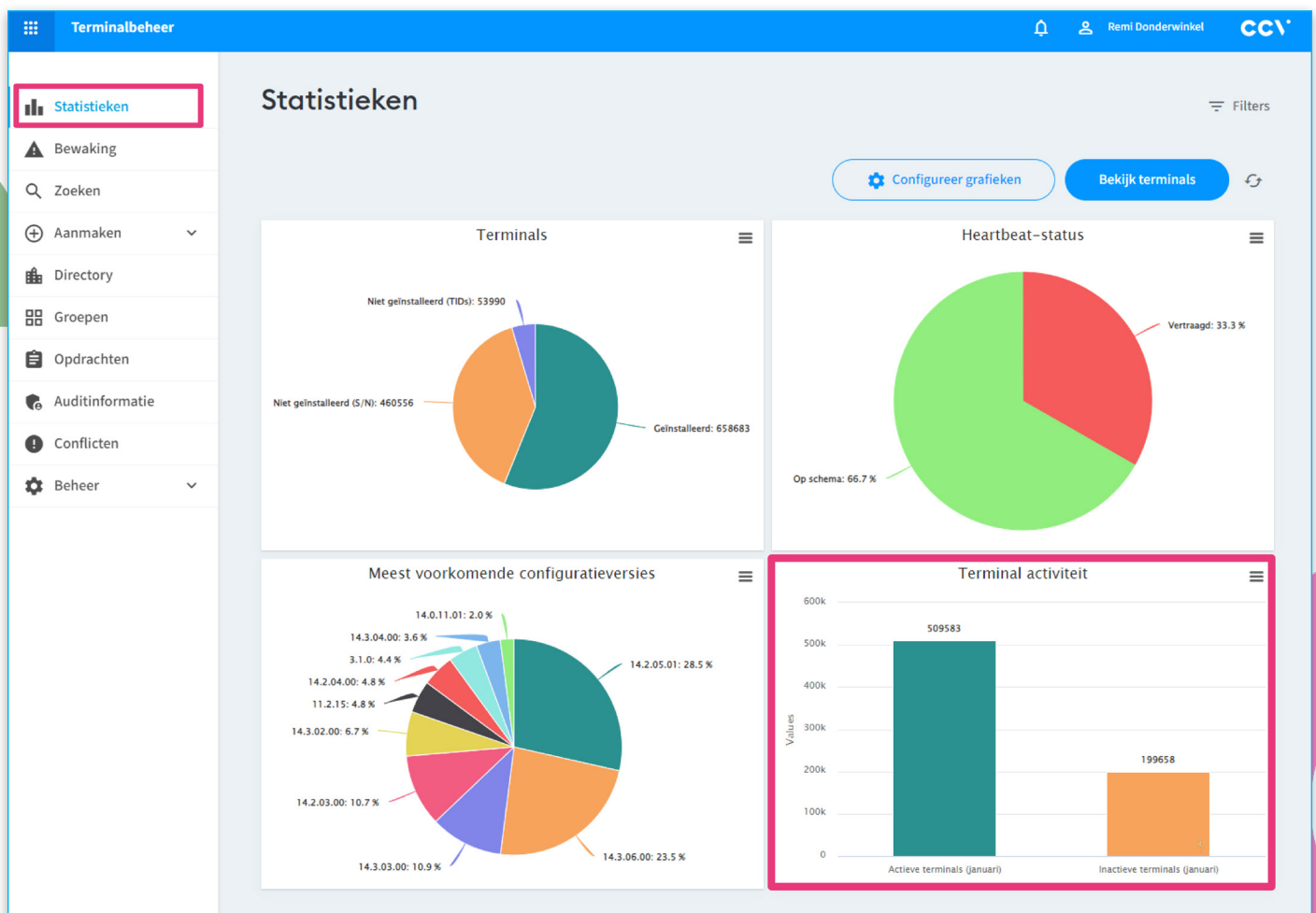

Om inzicht te krijgen in de actieve terminals kiest u in de grafiek <TERMINAL ACTIVITEIT> voor <ACTIEVE TERMINALS>. Selecteer vervolgens <BEKIJK TERMINALS>.

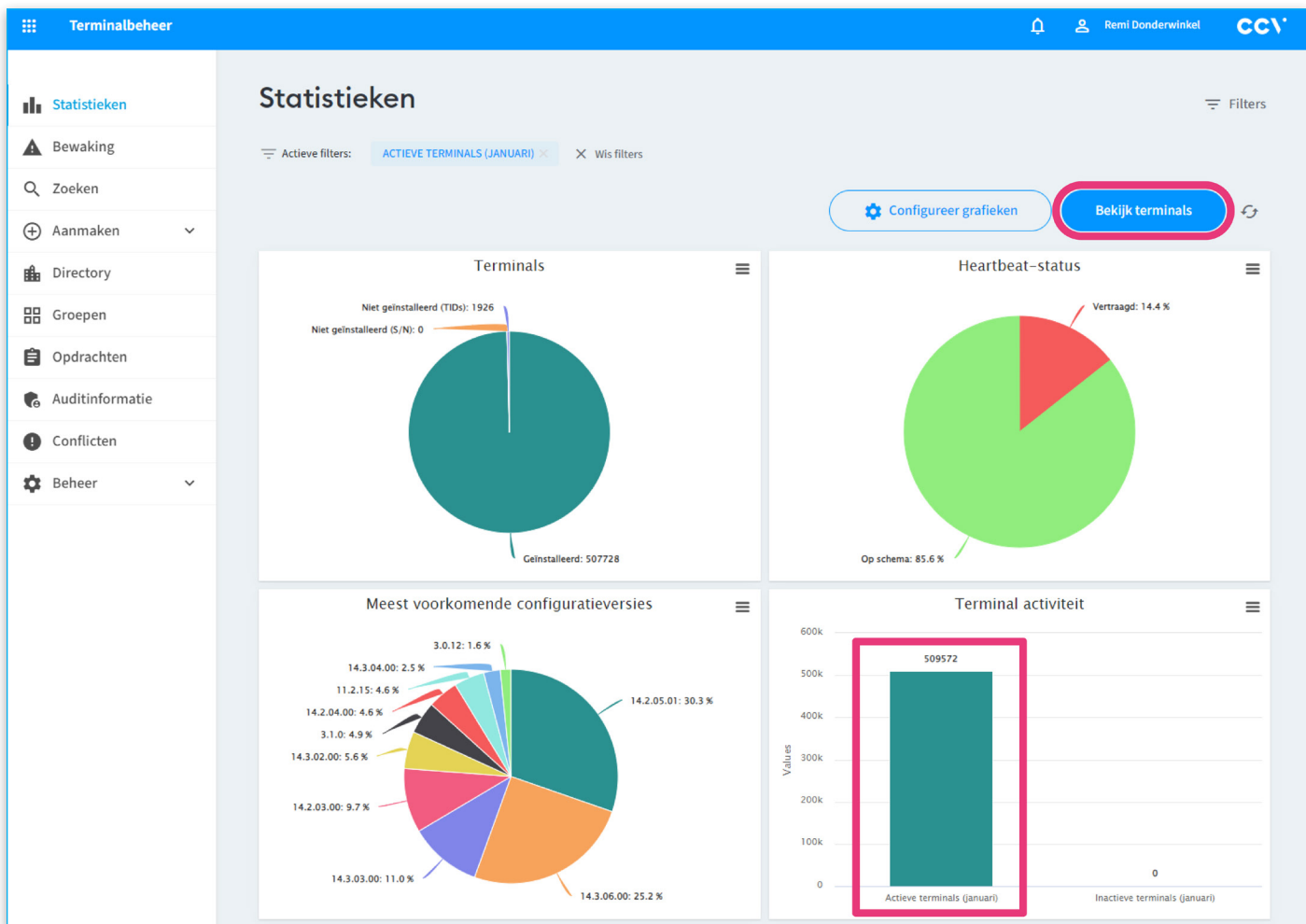

Alle actieve terminals zijn nu zichtbaar, u kunt ook kiezen voor <OPSLAAN NIEUWE ZOEKOPDRACHT> zodat de zoekopdracht altijd bovenin geselecteerd kan worden bij <OPGESLAGEN ZOEKOPDRACHTEN>.

Actieve filters: CCV NL PRODUCT MANAGEMENT

Opgeslagen zoekopdrachten: `{_exists_:terminalid.keyword} AND (NOT (terminalcreatedon:[now/M TO *])) AND ((timestamp:[now-1M/M TO *]) OR (lastsession.receivedon:[now-1M/M TO *]))`

500 42 items gevonden.

ID	Softwareplatform/TM...	Merchant	Locatie	Heartbeat	Softwareversie	Laatste opdra...
	ITS Vx-Tree / GrundmasterNL	Demokast Product Support Desk / CCV NLF	Test Terminals	15 minuten geleden V/H: over 24 uur	14.3.05.19914 P400NL/14.3.05.01	
	OPM-C60 CCV-Motion / GrundmasterNL	CCV Services CCV_Test / CCV NL Product Mana	PKB	18 minuten geleden V/H: over 43 minuten	3.1.0.721 CCVMotion/3.1.0	Geannuleerd 1 jaar geleden
	OPP-C60 CCV-Motion / GrundmasterNL	CCV NL Product Management		46 minuten geleden V/H: over 15 minuten	3.1.0.721 CCVMotion/3.1.0	
	OPP-C60 CCV-Motion / GrundmasterNL	CCV NL Product Management		53 minuten geleden V/H: over 8 minuten	3.1.0.721 CCVMotion/3.1.0	
	CCV Mobile Vx-Tree / GrundmasterNL	Demokast Product Support Desk / CCV NLF	Test Terminals	57 minuten geleden V/H: over 23 uur	14.3.06.20748 V400MNL/14.3.06.00	Voltooid 11 maanden geleden
	ITS Vx-Tree / GrundmasterNL	Demokast Product Support Desk / CCV NLF	Test Terminals	2 uur geleden V/H: over 22 uur	14.3.04.17843 PAYGEAR/14.3.05.01	Voltooid 2 jaar geleden
	ITS Vx-Tree / GrundmasterNL	Demokast Product Support Desk / CCV NLF	Test Terminals	4 uur geleden V/H: over 20 uur	14.3.05.19914 P400NL/14.3.05.01	
	CCV Mobile Vx-Tree / GrundmasterNL	Demokast Product Support Desk / CCV NLF	Test Terminals	5 uur geleden V/H: over 19 uur	14.2.05.19369 V680WNL/14.2.05.01	Geannuleerd 2 jaar geleden

Om de getoonde <ACTIEVE TERMINALS> te exporteren kiest u voor <EXPORTEREN>.

In het venster <EXPORTEER TERMINALS> selecteert u in het dropdown menu <ALLE TERMINALS BINNEN DE HUIDIGE ZOEKOPDRACHT>. Kies bij de optie <PARAMETERS> voor <GEEN> en selecteer vervolgens <EXPORTEREN>. De Export zal starten met downloaden en het CSV-bestand vindt u terug bij uw downloads.
